

FLUXO DE ATENDIMENTO A URGÊNCIA E EMERGÊNCIA EM SAÚDE MENTAL NA UnB

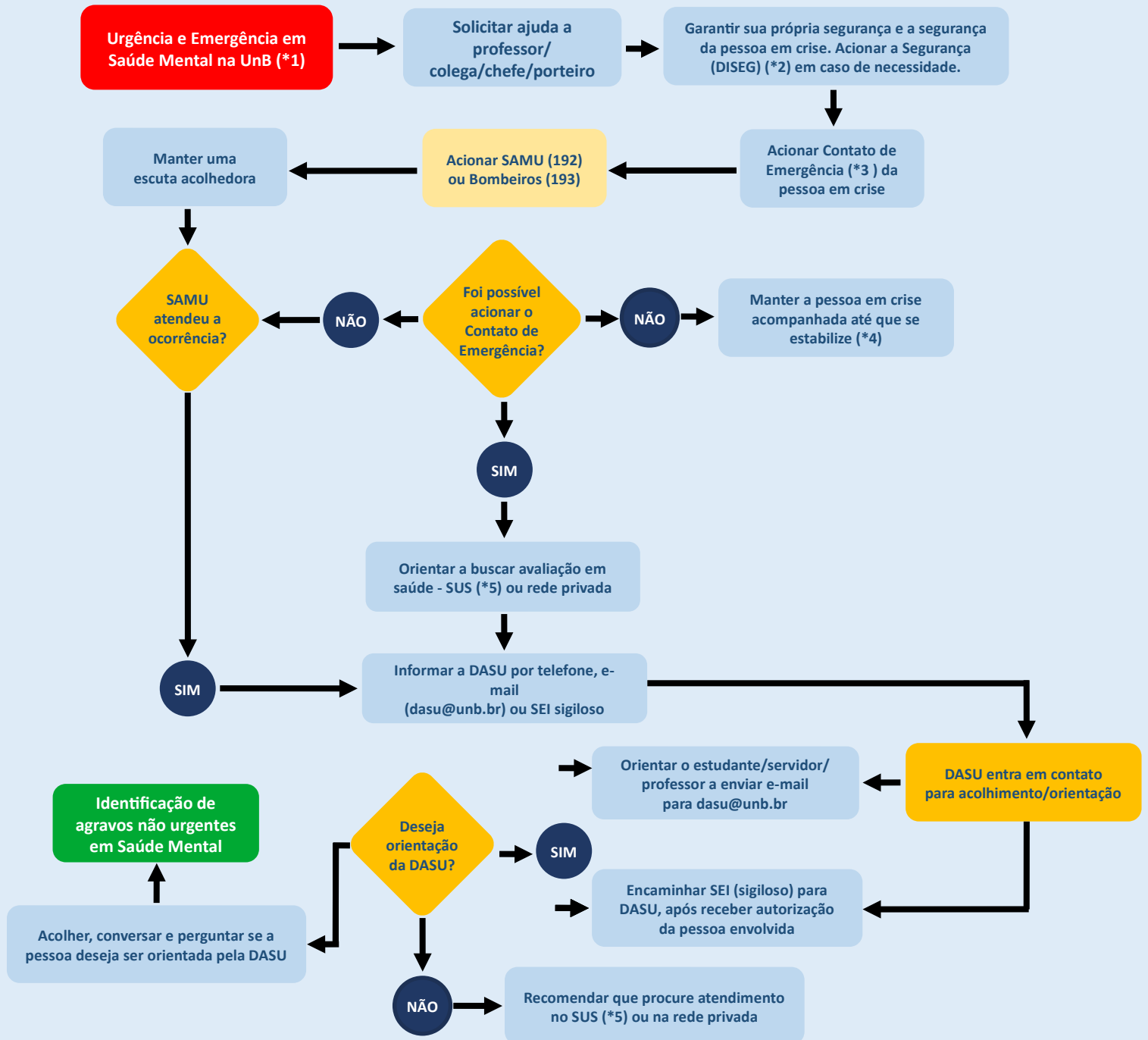

UnB | DAC



*1 - Situações nas quais o SAMU (192) ou Bombeiros (193) devem ser acionados:

- Tentativa ou risco de suicídio;
- Auto agressividade;
- Agressividade orientada a outros;
- Inquietação intensa e irritabilidade/agressividade;
- Crise psicótica (delírios, alucinações e comportamento desorganizado);
- Vítimas de violência física e sexual;
- Sob efeito de álcool ou outras drogas com alteração de comportamento, como agressividade, agitação ou lentificação psicomotora ou sonolência Intensa.

Entenda o Fluxo do atendimento do SAMU ou do Bombeiros aqui:

<https://www.ssp.df.gov.br/emergencia-190-193-e-199/#:~:text=Ajudando%20o%20cidad%C3%A3o%20na%20hora%20de%20uma%20emerg%C3%Aancia%20ou%20urg%C3%Aancia&text=Dentro%20do%20centro%2C%20acontecem%20as,SAMU%2C%20112%20e%2011.>

*2 - Telefone PRC/DISEG emergências: (61) 3107 6222 - Central de Segurança (24 horas).

*3 - Contato de Emergência:

O Contato de emergência, preferencialmente, será alguém **indicado por quem está necessitando de ajuda**. Essa pessoa deverá estar disponível e disposta a ajudar. Familiares são uma possível primeira escolha, mas, havendo recusa da pessoa em crise, amigos, colegas ou professores podem ser uma alternativa. Informar que, por obrigação institucional, fará contato com a pessoa indicada.

*4 - Depois que a situação estiver estabilizada, recomenda-se **entrar em contato com a DASU para informar o ocorrido**. caso a pessoa atendida solicite que não seja informado à universidade, sua vontade deve ser respeitada. As notificações obrigatórias de casos de tentativa de suicídio (Lei 13.819/2019) para a Secretaria de Saúde é de responsabilidade SAMU.

*5 - Informações sobre a **rede pública de atenção à Saúde Mental**:

<https://www.saude.df.gov.br/diretoria-saude-mental> - Recomendamos a visita e o estudo do material deste site, além do compartilhamento com todo/as o/as servidore/as da unidade.

Informações adicionais:

1. A DASU não é serviço de saúde mental, pois a responsabilidade sobre a saúde é do Estado (GDF/SES), funcionando apenas como ponte para orientação, acompanhamento pontual ou encaminhamentos. Portanto, não é Serviço de Emergência.

2. Contatos DASU: Telefone: 3107-2303; E-mail: dasu@unb.br - Coordenação de Atenção Psicossocial (CoAP), E-mail: coapicossocial@unb.br (temporariamente sem telefone). Página (site): dasu.unb.br (recomendamos visitar para mais conteúdos)

Telefones úteis adicionais:

Centro de Valorização da Vida (CVV): **188**

Delegacia Especial de Atendimento à Mulher (DEAM-DF) - Plantão: **3207-6172, 3207-6195 e 98362-5673**

Polícia Militar (PM): **190**

Atendimento de telessaúde indígena do ASI HUB: **2028-5422** (apenas para a comunidade indígena)